氣候預告 日間和暖 最高溫度 六十五

本報通電 CABLE ADDRESS HUNGCHUNGPO 193 ST. PATRICK ST. TORONTO 2, ONT., CANADA

The Chinese Times.

TUESDAY SEPTEMBER 25 1956 第壹頁 PAGE 1

本報通訊 The CHINESE TIMES PUBLISHING Co., Ltd. 193 ST. PATRICK ST. TORONTO 2, ONTARIO CANADA TELEPHONE EMpire 3-2957

洪鐘時報

中華民國四十五年九月二十五日 (星期二)

孔子二千五百零七年

夏曆歲次丙申年八月廿一日

ENTERED AS SECOND CLASS MATTER AT THE TORONTO POST OFFICE MARCH 21 1926

洪門信條

忠誠救國 義氣團結 義俠除奸

▲閱報價目表

△整購 壹個月……壹圓七毫五

叁個月……五圓

△星期 [illegible]……發給捌圓

無論本埠派報寄報抑外埠外國寄報價格壹律

報費先惠 [illegible] 恕不奉陪

阿拉伯元首 力請談判運河爭端

聲稱彼等商討避免以色列威脅

開羅廿四日路透社電：埃及總統納塞爾今日與敘利亞及沙特阿拉伯的統治者聯同請求自由談判蘇彝士爭端，免受壓迫。

納塞爾於週末在沙特阿拉伯城市但曼及里雅德與敘總統古華特利和國王索德會談後，乃發表聯合宣言。

公報稱：三個領袖已完全達到協議，需要在聯合國憲章的組織以內對蘇彝士爭求和平解決的辦法。

不會直接提及英法行動，將蘇彝士爭點於星期三日提交聯合國安全理事會，外長羅意在本週與蘇聯大使基斯里夫磋商，然後是晚飛往紐約，參與聯合國辯論。

納塞爾、古華特利及國王索德，彼等會議專心於許多討論，以避免以色列威脅。

公報續說：會議特別研討蘇彝士運河問題，對於下列各點已完全達到協議：關於所有阿拉伯國家的觀點，條件及其周圍的環境，是以會議支持埃及所持之各態度，并支持埃及之宣言，預備達到一和平解決，以維護埃及之國家利益，及與聯合國之目的相合。

會議相信保證一切國家之利益，在蘇彝士運河航行，其方法為與運河主人埃及開始談判，在聯合國憲章的體制及萬隆會議決議案的精神以內，免除任何壓迫，或實際壓制執行任何單方面的解決方法。

萬隆會議，為二十九個亞非兩洲國家的會議，經於去年在印度尼西亞舉行，通過一系列議決案，譴責殖民主義，強調不干涉內政，及尊重其政府的統治權。

納塞爾及其他兩個統治者宣佈彼等密切和牢不可破的聯系，並說及彼等在目前危急情況中的偉大責任。

總理尼赫魯是日從新德里飛往里雅德，與國王索德會晤。他告記者稱：余歡迎情況轉佳，英法將運河爭論提交聯合國，吾人不能有一戰爭，及同時在聯合國對論。

一埃及官員今日在本處稱：本政府不反對聯合國辯論，埃及來源曾於星期日晚稱，無論如何，在法庭外解決，是不可能排除的。

杜勒斯謂如有戰爭 西方將會深陷坭足

華盛頓廿四日合眾社電：國務卿杜勒斯昨夜警告稱，因蘇彝士運河而進行作戰，將使西方陷入無限期陷於坭中，及其錯綜可怖的漩渦。

他說此際與埃及的戰爭危險，尚未終止，但已減少。

但警告謂：無論如何，對於一切有關者的爭點，如不達到和平及公正解決，戰爭危險將會復生，美國不能永遠誓守其盟邦不使用武力。

昨日宣告聯合國安全理事會將於星期三日會議，以考慮危機後，杜勒斯始發出上述警告。

會議係起於英法請求，強調對於蘇彝士，彼等與埃及的意見異致。

杜勒斯謂：他曾詞請求，但英法報紙編輯事實上他然等待，直至十月一日蘇彝士運河使用者協會組織。

法國總理摩列昨日悲歎盟邦缺乏團結，面對危機。

星期三日之聯合國會議，將屬程序者，是不多確信安全理事會將於下週辯論爭點，開始來源謂：英法行動已減少，如非免除戰爭危險，據美聯社電，英法決定向聯合國提出控訴，係希望充分依會計劃之運河使用者協會將開始運用以後。

北京電台譴責 蔣軍砲擊外國貨船

香港廿四日路透社電：一北京短波廣播是晚亦譴責蔣軍曾射砲彈，擊斃西德貨船中之一名高級船員，并傷及其他三人。

據廣播稱：一外國船從金門方面向廈門駛進，突被在一地點之蔣軍砲擊，該點位於料嶼東北約一千米突，時在九月廿二日十時五十分。

看見駐在二担島的蔣介石軍隊放砲逾七十發，一彈擊中船尾，該船隨轉向東駛去。

本處警射學專家昨夜報告，至少有八彈擊中該船。

砲擊西德貨船者 實為蔣軍炮兵隊

香港廿四日合眾社電：西德領事館今日指責稱：西德貨船摩尼卡號在中國海岸外尋求躲避暴風季候時，突被蔣軍大砲轟擊，雖它的旗顯而易見。

台北國防部承認星期六日國民黨軍向金門以西之一艘不明國籍的汽船曾射警告砲，但它強調砲彈不曾擊中該船。

摩尼卡號之大副遇害早些說：中共曾砲，引致船舶一高級船員并傷及兩名船員，該船的船長亦曾要拉擊，砲擊摩尼卡號者，實為蔣介石之國民黨軍隊，領事館已證實其陳述。

一個領事館發言人稱：摩尼卡號由香港取道赴日本，載有非戰略的船貨，并曾出正常的辨認信號。

婦女領袖蔡暢演講 勸告中國節制生育

北京廿四日路透社電：中國婦女領袖蔡暢今日對中共代表大會稱：中國應絕對需實行生育節制。

她謂依照吾等的情況和微點，那次生產的條件，是大有益於婦女健康，看護小兒，家庭生活及國家繁榮，本國必要法過於民眾的觀念，用適當方法以節制生育。

蔡暢提及在一月間曾發出黨的指示，那指示說：生育節制為一問題，包含一政策，對於廣大民眾的生計殊為重要，在目前的歷史情況下，為國家，家庭及後代的利益起見，本黨同意贊成於相當數量的生育節制。

她中國女界領袖在演說中提及一問題，她謂衝突留生於婦女工作及研究在一方面，和養育兒女與家庭職務在別方面，比較以前任何時期更大。

生育節制問題，最近得到擴大宣傳，在報章上列載論文和插件，及醫理風說者在一週宣演講關於第二個五年計劃時，亦曾論及此問題。

探官方數字，中國之現存人口為六萬萬，且聞每月之增加速度為約一百萬，但當局強烈地否認主有節制措施，藉以移去人口過剩的憂慮，彼等謂，此純為保護婦女之健康，及幫助有職業的婦女。

印度軍事集團 飛往中國訪問

新德里廿四日合眾社電：一印度國防代表團一行九人，是日離此，前往中國大陸的中心軍事，作五週的親善訪問，代表團由沙德赫特中將率領，乘其自有的空軍飛機首途。

阿富汗從蘇聯捷克 獲二千多萬元軍械

新德里廿四日合眾社電：據來自阿富汗首都喀布爾之報告稱，阿富汗從蘇聯及捷克獲得之武器，價值為二千萬至二千二百萬元。

來源謂：彼等聞料阿富汗向捷克軍火廠家訂購價值一千一百萬元的武器，及向蘇聯訂購七百萬至一千萬元軍械，報告不詳敘阿富汗將從彼獲何種武器，但謂交易與蘇聯以前給予阿富汗的一萬萬元經濟信用借貸并無關係。

阿富汗首相多德曾於本月初宣布，其政府依照入口的信用借貸，從蘇聯及捷克獲得軍械。

英文中國新聞透露 華僑學生在台受餓

香港訊：台灣出版的英文「中國新聞」在七月廿八日一期刊登了一篇報道台北板橋「華僑中學」情況的新聞，這篇新聞透露了受誘騙的華僑學生們在台灣悲慘遭遇。

據該報道一開頭就說：華僑中學的六百零三名學生中，有一些人已連續幾天沒有飯吃，有些學生說，他們經常連續兩三天吃不到飯，其中有一個學生對前往訪問的記者說：「我是挨餓的學生中的一個」，他估計吃不上飯的學生大約有一百個。一個從越南回來的華僑學生說：「我們在南越的時候，從報紙上看到，我們的生活和教育費用將由國民政府供給的，結果怎麼樣呢？我們來台灣的時候沒有帶錢，我們還必須付註冊費和其他生活費用，我們從那裏得到這些錢呢？」他們沒有錢付膳費，就被拒絕在食堂進餐。

報道中說：這裏的六百零二名學生中有一大部分是從越南來的，他們共計有二百八十二名，從香港來的有一百零七名，從印度尼西亞來的有七十[illegible]名，其餘的來自澳門、星加坡、緬甸、泰國、加拿大等地。他們中間男生四百九十五人，女生一百四十八人。他們來台灣之前，台灣方面的人員曾對他們說，他們在台灣「一切食用」都可得到供應，可是一到台灣卻「沒有按照諾言行事」。

這篇報道最後說：現在許多學生已經餓了幾天了，他們正「大聲疾呼要求將勤吃上飯」，而學校當局卻給他們加上「破壞學校名譽」的罪名。

最大時裝商店 已在上海開張

（香港訊）上海消息：在上海的商業中心南京路上，一家國營時裝商店最近開幕。

這個上海最大的時裝商店有兩層樓的大商場，陳列着五百五十七種新款的婦女時裝，適宜於從少女到老太太穿着的四季服裝，還有維吾爾族、[illegible]族等少數民族的服裝。商店的服裝訂製部，有十六位服裝設計師和裁剪師，顧客可以看樣訂貨，也可以要求設計自己喜歡的新式樣。

中國木偶影片 在威尼斯得獎

威尼斯消息：一九五六年威尼斯國際電影節中的意大利威尼斯第八屆國際兒童電影和紀錄片展覽已經結束，參加國際兒童電影展覽的中國木偶片「神筆」獲得了兒童文藝影片的一等獎，[illegible]中國的煤油設備……據非官方估計約值二百萬元。

中國紀錄片「歡樂歌舞」曾在電影節中放映，受到觀眾歡迎。

中國參加威尼斯國際電影節代表是蔡楚生和司徒慧敏，她們還[illegible]電影節結束後[illegible]參觀遊覽。

蘇聯計劃 製造巨型噴射客機

莫斯科廿四日合眾社電：莫斯科晚報宣告，蘇聯飛機設計局現正工作於一架巨型噴射客機，可[illegible]零八名乘客的噴氣運輸飛機，比現在用於蘇聯航空公司經常業務的杜一〇四式機大二倍。

蘇加諾獲捷克學位

捷克首都布拉格廿四日合眾社電：布拉格查理大學昨日以名譽法律博士學位贈給印度尼西亞總統蘇加諾，贈學位典禮在[illegible]府宮貝舍場，包括[illegible]。

美東風災三人喪生 破壞灣中煤油設備

美國佛羅里達州，巴拿馬城廿四日合眾社電：颶風佛羅西雅在路易斯安那州及阿拉巴馬州附近登陸後，今日向佛羅里達西北海岸移動，時速一百哩。

今早暴風從密西西比路易斯安那州東南部，至少引致三人死亡，及六十多人被困於沖毀的[illegible]，暴風掃蕩的墨西哥灣，財產損失，主要為[illegible]。

三萬六千工人 在新加坡罷工抗議

新加坡廿四日路透社電：共黨控制之商店與製造工人的職工聯合會，昨日下令三萬六千工人今日舉行罷工一小時，以抗議拘禁[illegible]之命令下，逮捕六名工會人員及兩名學生，[illegible]港口工人亦本週迎舉行另一罷工。

▲本埠新聞▼

汽車工會要求會員在大選中支持合作黨

（本埠）汽車工會總部，已促請其會員，在下次聯邦大選時，支持聯邦合作黨候選人。

此舉支持社會主義派之呼籲，係於週末第二十六區聯會時會議中提出，並同時決定當本選期宣傳，來動員第一日會議，以針對該等活動工作。此次[illegible]集有會員七萬五千人。

（本埠）汽車工會要求政府進行[illegible]工作，以救受自動化影響之影響[illegible]。

[illegible]汽車工會[illegible]自動化[illegible]，已[illegible]一[illegible]，[illegible]。

恩格列斯電具廠 千五百工人罷工

（本埠）[illegible]，昨日一共一千五百工人，[illegible]之罷工[illegible]停工。

此批工人[illegible]九二[illegible]，[illegible]二十七仙，公司[illegible]七仙，[illegible]加[illegible]仙。

嘜市駕駛學校 建議新基本價目

昨日嘜市大多數汽車駕駛學校管理者集會時，[illegible]收費，每小時五元。

約過五十名駕駛學校管理人，[illegible]市牌照[illegible]之法例，[illegible]一日[illegible]生效，[illegible]批管理人[illegible]一備忘錄，[illegible]每小時五元，法例[illegible]學員[illegible]教員，[illegible]每小時六元。

[illegible]市駕駛學校之數字。

▲加國新聞▼

加亦准備售噴射機與阿拉伯國家

（[illegible]）二十四日電，[illegible]，任何一個阿拉伯國家，若欲購買噴氣機，將同樣接受。

查加拿大政府昨星期五曾批准售賣二十四架佩刀式噴氣戰鬥机與以色列國。

考氏[illegible]招待會稱，亞拉伯國家若欲購任何一類型之戰机，均同樣可以獲得。

訂婚啓事

我們情投意合承雙方家長同意定于九月廿四號訂婚爰此通知各親友週知

周瑞龍 陳霧霞 仝啓

兒知雙方家長[illegible]

一九五六年九月廿二號

哀謝

先兄諱呂士字[illegible]新會呂村北[illegible]里人[illegible]七月廿一號晚因身体[illegible]入[illegible]醫院調理不幸[illegible]一九五六年八月二十號[illegible]一時[illegible]享壽六十有九[illegible]各親友慨[illegible]得以成殮[illegible]同人[illegible]

花圈

[illegible]

素車

[illegible]

賻儀

[illegible]

住房出賃廣告

茲有大房一[illegible]各物齊備有冷熱水[illegible]居住有如意者請來面議

128 McGILL ST.
Tel. EM8-5645

多城林西河堂通告

本堂[illegible]時代需求，購得旦打西街第一百二十一及一百二十三號[illegible]，[illegible]。

[illegible]

民國四十五年九月二十日

林西河堂謹啓

多倫多 加拿大 美亞貿易公司
Amerasia Trading Co.
138 Dundas St., W.
Tel. EM6-1096

本公司已於九月十八日開張 歡迎參觀
唐山雜貨 油糖茶米 四時瓜菜 丹丸 五香鹵味 新鮮魚肉 生劏雞鴨 細茶 無不歡迎

美國總統輪船公司

You Can Pay Here the Low-Cost Steamship Fare to Bring Your Loved Ones from Hong Kong

AMERICAN PRESIDENT LINES
Chinese Passenger Office: 781 Sacramento Street, San Francisco 8, Calif.
QUON ON CO., LTD., General Agent, 254½ Pender Street East, Vancouver, B.C.

均安號
美國總統輪船公司總代理

Quon On Company LTD.
254½ E. PENDER ST.
VANCOUVER, B. C.
Pacific 1025

陳郁公司
CHIN YORE CO.
128 CHESTNUT ST.
TORONTO ONT. EM8-2046

唐山生油

麥錦舟代理
美國總統輪船公司
太平洋旅行社 124 HAGERMAN ST. TORONTO EM-3-9855

復興公司
FOOK HING
167 McCaul St. Toronto Ont

五星紅旗和新中國

士機電帶公司
A. Smith Belting Works
138 York Street at Adelaid
Phone EM-3-1437

友記合棧有限公司
Yau Kee Hop John Company LTD.
81 ELIZABETH ST. TORONTO, ONT. EM3-3083

白油六十磅每桶九元

萬利燒腊
MON LEE CO.
109 ELIZABETH ST., TORONTO, ONTARIO, CANADA
EMpire 3-1921

西醫[illegible]
129 Dundas St. W.
Toronto Ont.

GEORGE CHAN J.P.
NOTARY PUBLIC
[illegible]

[illegible]使館秘書 被外交部要求離開

渥太華二十四日電，外交部今[illegible]十月十二日[illegible]加太便[illegible]，要求[illegible]等[illegible]後[illegible]夫之[illegible]，又[illegible]夫已於[illegible]十二[illegible]。[illegible]

為蜘蛛所嚇 女郎駕車撞及別人

[illegible]

中年農人 殺子後復自殺

聯問社二十四日電，加拿大皇家騎警隊稱，昨夜一個亞省農民范那列與[illegible]，將其三歲兒子槍斃後，復將其自身槍傷，在送入醫院途中斃命。驗屍官比素爾已下令開庭研究。警方謂范氏二十四歲農人，因精神病發，故發生槍擊事件。

將不因德魯辭職 而改變大選日期

渥太華二十五日電，聯邦政府[illegible]自由黨將不利用保守黨領袖德魯退席之機會以提前大選日期，同時亦不欲將於已決定明年六月之選舉期遲延。

但據消息靈通方面稱，大選或將延遲至八月，或一九五八年春，因保守黨在德魯退職後，暫時仍未有領袖接替。

西婦刺傷丈夫被拘

日都新聞度二十四日電，四十三歲之[illegible]女夫人，昨日被警拘留，被控以刺傷其五十七歲夫[illegible]，傷者在[illegible]

內有現款九千元的郵包被竊

[illegible]二十四日電，[illegible]九千元現款之郵包失竊事件，[illegible]疑惑。

[illegible]郵[illegible]，于十一點[illegible]一刻，[illegible]行火車[illegible]卸下時失去者，但已[illegible]自火車搬下放在手推車中，[illegible]一列[illegible]火。[illegible]

勝聚兄弟藥房

SINGER BROS. DRUG STORE

34 Queen Street East Near Victoria, Toronto, Ontario Canada

▲大補丸 有補身強[illegible]

本藥房精心研究[illegible]製之[illegible](TONICORATORS)[illegible]有[illegible]之[illegible]效如[illegible]服用[illegible]

時價每樽一元半 三樽六元半

▲治[illegible]藥

▲患痔症者注意

▲失眠與不安事者注意

本藥房之(寧神丸)西名(REST-RESTERS)[illegible]

專治勞脫[illegible]及背部風濕痛等病[illegible]

(注意)本店每早九時開市下午七時閉市[illegible] 本藥房主人啓

靚帀柏文出賣 如意前來面議

2 Parkview

Wellsley & Parliament Sts.

WA-1-8916

代東

本總堂謹訂於中華民國四十五年十月十四日星期日下午一時舉行成立典禮，[illegible]年紀念並恭祝古公[illegible]太王寶誕典禮，慶治潔茗同日下午[illegible]時半假座新[illegible]酒家歡讌統請全加至德支分堂總公所[illegible]公所暨社團本族大小團体各伯叔嬸姆暨年[illegible]男女姊妹屆時賁臨勁慶，請示[illegible]

駐雲全加至德總堂敬約

Chee Dack Gen Tong Society

311 Powell St. E. Vancouver B.C. CANADA

安省中華總會館附設文化影片社放映

本總會館議決自七月一日起不在戲院沽票以後戲票分託[illegible]，中國國貨公司等五處代理分銷，請[illegible]惠民[illegible]友[illegible]年[illegible]。

●預告九月三十日放映

鍾無艷三氣齊宣王

地點：加伯那戲院 時間：九月三十日下午二時（連放兩場）

環球公司

(多)(多朗) WAN KEW CO. (加)(大拿)

82 Elizabeth St. EM.8-4229 Toronto, Ont. Can.

四時瓜菜荳腐芽菜金豬臘味

△大批唐貨到步

△價格特平。。

常有馬蹄薤藕[illegible]美國之白菜芥菜[illegible]行零沽代理正牌永利威各藥酒

發菜綠荳平沽一百磅

十六元一毫五仙

十六頭五磅庄什錦菜

綠平沽每箱三十六元

六毫五仙

價平貨靚。目錄印備。函索即奉。

司理林善彰 林環[illegible] 啓

中國國貨公司 加拿大 多朗多

China Trading Company

145 147 Dundas St. W. Toronto Ont. EM.8-8706

欲買最靚蠔頭冬菇 請來精機保証滿意

六頭白[illegible]五安士原[illegible]冬菇[illegible] 十九元貳毛五

六頭白[illegible]安士切片冬菇 十八元[illegible]毛三

廿頭[illegible]廿安士原[illegible]冬菇 十五元四毛

廿[illegible]頭廿安士切片冬菇 十四元九毛六

廿四頭十安士切片冬菇 七元[illegible]毛三

代理 C.P.R. 車票匯兌爲C.P.A.

飛機票往港單程六百五十九元

雙程壹千貳百零六元

[illegible]爲利便顧客起見，凡購票可以按月支[illegible]

久爲二年或壹年均隨[illegible]手續[illegible]

隨時賜教

中國國貨公司 正司理 李[illegible] 副司理 林[illegible] 謹啓

環球公司 (滿地可) (加拿大)

VAN KEW IMPORTING CO.

1012 CLARK ST.

MONTREAL QUE. CAN

電話 [illegible]

△本店由[illegible]創辦

京菓海味 油糖茶米 綠髮顏料

藥材補品 名貴古玩 日常用品

應有盡有 僑胞光顧 極表歡迎

滿地可埠環球公司 朱潤儒 方榮貴 方達[illegible]

廣東飯店

CANTON CHOP SUEY HOUSE

74 ELIZABETH ST. TORONTO, ONT. EM-6-8334

廣東飯店 從新裝置 冷氣設備 特聘名廚 日夜開市 大筵小酌 招待備至 定令滿意

華興電熨斗公司

178 ELIZABETH ST. TORONTO ONT.

電話 WA-3-2254

修理衣館各種機器及電風扇

兼有八百、九百、一千火力電熨斗新風扇

猛力電水偈[illegible]

外埠C.O.D.寄貨[illegible]

北[illegible]車行[illegible]

周北銓

禮道實業有限公司

華區分行李市街八十九號

分行司理林泰貴

Largest Realtors In Canada

Main Office 1172 Bay St. Toronto 電話 WA-4-5761

林泰貴電話 EM.6-9109 住家 WA-2-6901

◎好消息。特告

一、[illegible]，每星期[illegible]元[illegible]角[illegible]地位[illegible]主急[illegible]，生意[illegible]，索價三千五百元，取現款八千元。銀期易供，樓上有三[illegible]房，最適合做[illegible]相宜，有意作業者，勿失良機。

二、近華埠[illegible]旅舍，十四房間，另有車房及花園，每月入息三百元左右，另有[illegible]可自用，十二房像私，全[illegible]元，取現款[illegible]元，銀期易供，下月交易。

三、新華區角頭舖[illegible]，分舖位式，[illegible]五千元，[illegible]。另亞柏文二伙，入息豐富，全間[illegible]易供，有一舖位，[illegible]日可交[illegible]作[illegible]用。

[illegible]本行常有大小[illegible]

◎現有帀柏文出賣

全加最大實業房屋買賣生意行

天生堂

電話 PA. 5011 華埠

Hing Sang Hong

362 POWELL ST. EAST Vancouver, B.C. Canada

(電療發育機) 郵費拾伍元 C.O.D.不受

天有不測之風雲，人[illegible]

(腎虧救星丸) 一料十元五[illegible]

△開胃[illegible] △[illegible]

△胎產[illegible] △乙種人參[illegible]廿元 △[illegible]一料[illegible] △南[illegible]人參[illegible]十元

[illegible]

光源

(金)(豬)(麵)(家)

SIU YUEN

70 Elizabeth St. Toronto Ont. EM3-8?37

本[illegible] 金[illegible] 四[illegible] 祖國[illegible] 海味[illegible]貨 絲苗白米 [illegible]

光源[illegible]

[illegible]

383 DUNDAS ST. EAST, TORONTO, ONT. PHONE EM-[illegible]

台山拾零

排球隊杯酒洗征塵　朱德源設擂會棋友

一九五六年全國大城市少年排球錦標賽，台山男子隊榮獲冠軍，台山女子隊榮獲第三名，男女隊員自北京凱旋回台山後，台山縣縣長曹玉瑤特於八月十三日設宴慰勞。

×　×

佛山專區八月廿九日開始舉行「佛山區農村業餘戲劇會演」，台山縣選出了十多個業餘劇團參加，演出新粵劇「早晨」，使觀衆們稱讚的是陳卓倫飾的兒子陳安槐，做男主角古方陳秀玲做女主角亞蓮，演員們的唱工、做工，都很不錯。

×　×

廣州象棋賽冠軍朱德源，八月二十日到台城，廿一日和台城象棋老手黃志作友誼賽，兩人各勝一場，廿四日舉行閉目賽，朱德源勝了黃志，這由於觀衆請求，再賽一局，卻給黃志打敗，做成了二勝二敗的和局。

朱德源除了和黃志作友誼賽，還在台山文化館擺擂台，八人上台，七人打敗，農民黃仲康卻以一勝一敗扳成平手。

×　×

台山縣文化館排練名劇「十五貫」，八月三十日公開演出，全劇計分鼠禍、受嫌、被冤、判斬、見都、訪鼠、審鼠大場，演員都是業餘粵劇愛好者，這齣是民間藝人譚傑民，粵劇「十五貫」是他根據昆曲「十五貫」改編的。（石玉）

粵共廣州僑務局　提前改變二百多戶華僑地主成分

（廣州消息）粵共駐廣州市僑務局九月上旬宣佈，該市提前改變華僑地主成分的情況工作，已告結束，全市有二百七十八戶地主在此次清理中，被批准改變了成分。

粵共前一措施是去年二月開始，直至去年底，雖已把居住在廣州的四百多戶華僑地主提前改變了成分，但仍未澈底，今年以來，曾規定改未改的「遺漏戶」尚屬不少，最近總共再進行基層選舉時，就有不少未改成分的僑戶地主向有關部門要求給予提前改變其成分，俾能獲得政治權利，參加投票選舉。（此文轉載五版）

羅景耀 醫學博士
109 DUNDAS ST. W. TORONTO ONT.
電話 EM. 8 5538
醫務所 設在日打街西壹百零九號
診症時間
下午貳時至八時
禮拜一至六
禮拜日 下午貳時至六時

接車行李 李
本人常駐天梨園專接車行李，倘有僑胞從外埠或過埠有車行李者，由電話或可親到天梨園舖問便知　黃沛啓
時間：正午十二點至夜間一點
113A Chestnut St.

承接坭水工作廣告
本人專做坭水工作，凡打石灰、修整墻壁、烟通、修整屋頂、水渠及白鐵等工作，親友委託，竭誠歡迎。
ED. DILLON 244 McCAUL ST.
電話 WA-2-9782

馬植三經紀
Ken Wiles Ltd Realtor
153 St. Clair W. Toronto
Office WA1-1191
Res LE1-5545
本人代理樓屋大小生意買賣經紀忠誠服務僑胞光顧特別歡迎

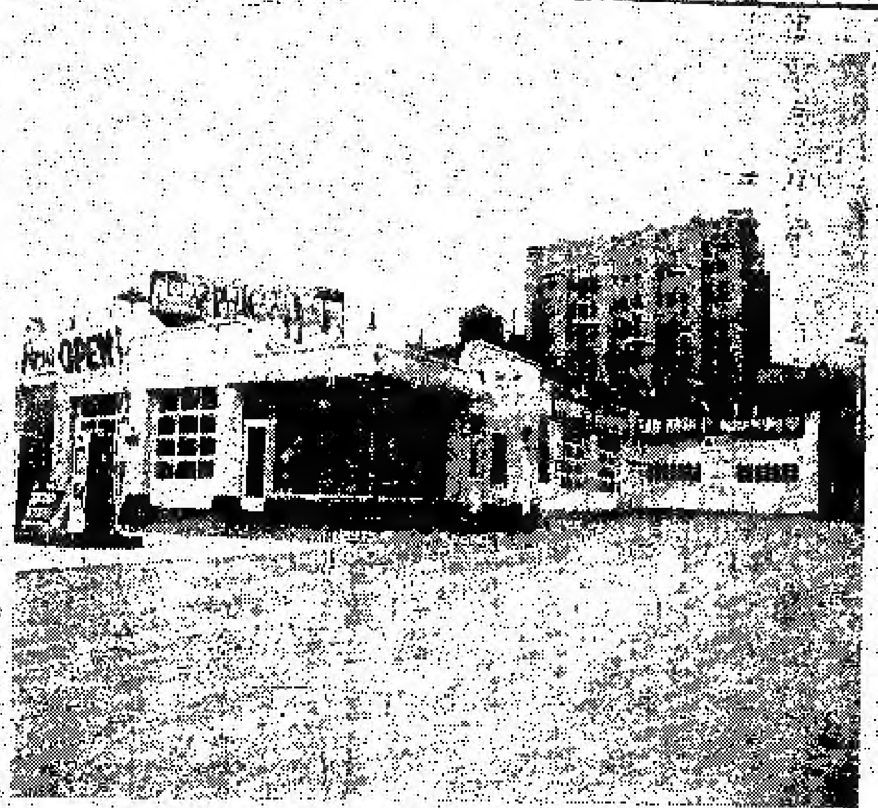

Edward Motor Service
132 Chestnut Street Toronto Ont.,
Telephone: EM6-6192. EM6-5324

悅華企業有限公司
總理廖崇憲　副總理林進寧　助理何連丁

新年來臨加國公路交通之便利，我華僑購買自由車爲旅遊或經商旅行方便之用，其數日衆，本公司爲利便僑胞起見，除經營旅館洗車停車場而外，添設修理自由車廠在旅館側邊，地位極其適中，經營數年，屢蒙遠近僑胞光顧，所以生意進步之速，有加日之東升，茲爲生意需求，將工廠各部擴充，添聘技術人員，務祈修理工作快捷妥當，同時本公司爲答謝僑胞光顧雅意，工廠各部假日減價六十天，凡我僑胞如有車修理或全車油色，價目[illegible]相宜。

香港 麥廣記 參茸行
Mak Kwong Kee
世業二百餘年　宗旨專賣正貨
本埠總代理
CHIN YOKE CO.
120 CHESTNUT ST.
TORONTO, ONT.
CANADA
49, BONHAM STRAND W. HONGKONG
香港南北行街四十九號　電報七七九六

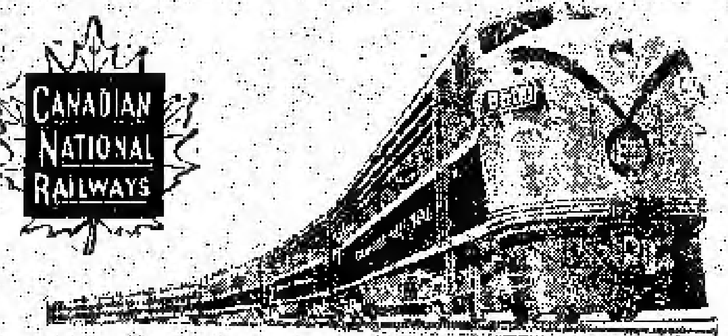

回國及返加船票
華僑回國，或辦貨，請用詩晏亞火車，招待妥當，回國或來加定位，船票，飛機票，請與麥錫舟君接洽，或詩晏亞代理。
加拿大國家鐵路啓
華人總代理處麥錫舟
E. C. Mark
12A Hagerman St. Toronto
電話：EM-3-9555 WA-2-6399

生活飯店新張廣告
本飯店創辦在都城唐人街七十二號，創辦者不惜重資裝飾輝煌，地方雅潔，務求現代化，特由祖國聘請上等廚師，向僑界服務，所製粉麵美味適口，希望僑界惠顧，大讌小酌，經濟時菜，隨時應命。
本飯店主人啓
EM2-0298

NORMAN ENDICOTT
Barrister & Solicitor
4 ALBERT ST. EM4-2846
律師 NORMAN ENDICOTT
即文少章專辦大小案件及買賣合約等件常備中文傳譯人員
地址亞爾拔街四號

潘國恩 醫學博士 西醫
DR. F. H. PON
192A DUNDAS ST. W., TORONTO ONTARIO
時間
△星期一至星期五 上午十時至十二時 下午二時至伍時半
△星期六 上午十時至下午壹時
△星期日 下午二時至五時
如有特別事請預約
醫所在丹打街西門牌壹百九十二號A
△電話 醫所 EM6-4595　寓所 LE 6-9275

遠東商業有限公司
自製【金鶴牌】商標出品
Oriental Commerce Limited
1574 Lincoln Road
Windsor Ontario Canada.

遠東商業公司 (味)精廠(遷)舖啓事

李鐵如啓事
啓者：近來時多過埠、在店工作時間甚少、凡親友來函取貨、可直寫本公司或司理部收、倘非與弟個人來往之函件、不可按弟之名、以免阻誤時間、致有負顧客之厚意、謹此奉告、并候
諸君康健
弟李鐵如謹啓
遠東商業有限公司　總經理李鐵如　化學師李國楠　謹啓

加拿大 都朗度 怡安大藥房
GEE ON CO. 78 ELIZABETH ST. TORONTO, ONT. CAN
★本藥房選辦道地正藥藥材、各種中西藥膏丹丸散、化妝品、各種香梘、日常用品、雜貨應有盡有、以供僑胞之需求。
●敬濟堂蛤蚧大補茶 每盒四元
●傷風療肺止咳露 每樽七毫五
●化痰順氣止咳丸 每樽銀七毫
●比市利公司萬應藥膏 △每樽銀壹元、叁元。
●珍珠花柳搜毒丹 每盒銀三元
●珠珀白濁解毒丹 每盒銀二元
●皮膚濕毒藥水 每樽[illegible]
△新…貨…到▽
▲最新各種名伶唱片
▲今古書籍武俠小說
△代理雜誌畫報：香港家庭生活、東風、東西、西海、影風、長城、國際、電影、星島周報、亞洲、銀燈、新聲、集錦、紐約生活、中美週報。

駱盛和藥房
TOM LOCK DRUGS
136 Dundas St. W. Toronto
EM-6-3122
Photo Finishing By Charles Abel
本藥房專以服務僑胞爲宗旨
接辦各種良藥，配製醫生藥方，代理各種影相用具，並代沖曬放大各種照片，一日完成，男女化妝日用品，代理柏架51名廠墨水筆
本號能代僑胞配製各種藥單
外埠僑胞來信來單配藥快捷妥當交郵付奉無誤
如蒙光顧　無任歡迎

富隆貿易芽菜公司
FOO-LUNG IMPORTERS & EXPORTERS CO.
MONARCH CHOP SUEY PRODUCTS
78--80 LAGAUCHETIERE STREET, WEST
TEL. PL. 6409 MONTREAL 1, QUEBEC TEL. HA. 9961

合時貨品 源源辦到 罐頭雜貨 茗茶海味 挑選精美 以應顧客 衣館餐館 用具齊備 特聘祖國 名師主理 芽菜業務 ▲代理▼

餐館出賣 價錢相宜 營斯業者 請來面議
1336 Queen St. W. Toronto

餐館出賣
頂靚餐館出賣 如意請來面議
Star Cafe Trenton Ont

(此文接第四版)

廣州市僑務局進一步爭取華僑．特於八月中旬，連同僑市歸國華僑聯誼會等有關單位，到各街道、調查訪問．結果發現有二百七十六戶華僑房屋仍未改變成分，經過研究後，這批人現在都已提前改變成分了。

這二百戶提前改變成分的華僑地主，大多數原籍是在台山，開平．恩平，新會，中山，梅縣，揭陽．大埔等地．他們中有些在農村的房屋或在城鎮的舖戶，已被農民借居或被物其他機關徵用，改變成分後．已紛紛要求退還並提出還現款見．關房共對此，在著手調查，登記．籌備採取「退，租，借」等辦法，給予處理。（華）

台山斗山區籌建公園

台山斗山區最近籌建人民公園．以供群眾游覽，該區於九月上旬成立籌建委員會，若干辦公園的興建工作，雖然委員會成立的那一天，還聘請大紅花劇團，演劇慶祝．（濮）

M. Y. HONG 150 QUEBEC ST. PRINCE GEORGE B. C. CAN. 文田藥行

痔根斷請用消痔丸
文田專醫內外痔瘡大便下血肛門腫癢
寄藥郵費三毛五內服消痔除根丸此藥專
治男女內外痔瘡肛門各種病初起兩樽老
痔多服此丸服法安全在佛山醫愈多人
每樽廿四服十元兩樽十五元不受 C.O.D.

新西湖飯店
加拿大 133 DUNDAS STREET W. Phone EM-8-7553 TORONTO ONT 都朗都

本店新張 趣時西化 裝修華麗 地方雅潔 各色餅食 飽餃點心 雲吞絲麵 大宴小酌 隨時應命 美味適口 烹調精良 僑胞光顧 特別歡迎

耀市咊
鳥加拿大最好之香煙

金倫 KAM LUN
TAILOR AND CURIOS
31 ELIZABETH, ST.
TORONTO ONT.
都朗多唐人街三十一號
電話 EM.8-5259
忠誠服務 工精價廉
●快捷妥當●

門市部 專售祖國著名產品！
裁縫部 承接各種餐館男女招待員（企檯）服裝．請將尺寸長短列明

第一週年紀念大減價三十天

加拿大 多朗多

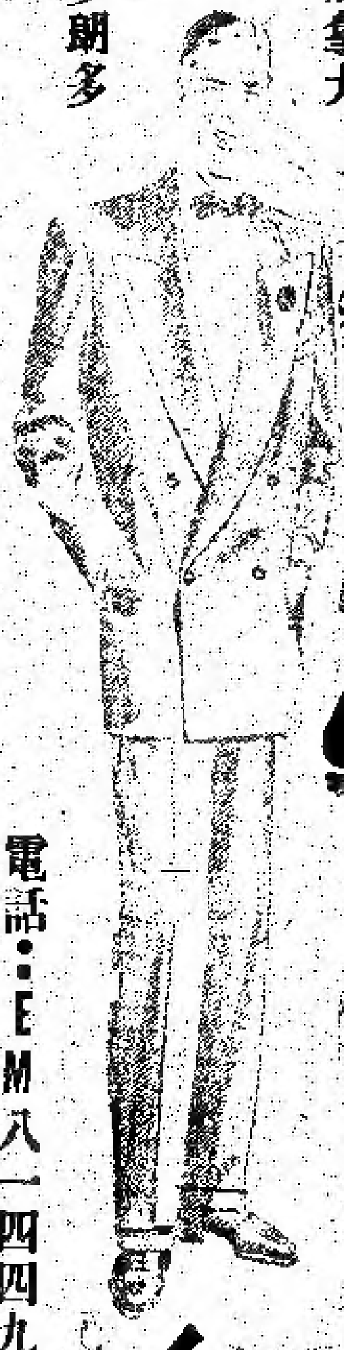

Kwok Sun
TAILOR & DRY CLEANING
新國商店
181 DUNDAS STREET W
TORONTO ONTARIO

電話：EM八一四四九

◎特製時裝西褲 ◎襯衫綉花領帶 ◎男女睡衣拖鞋 ◎顧繡旗袍衫套 ◎餐館企檯服裝 ◎廚師衫褲頭帽 ◎圍身帆布衣袋 ◎織錦絨料布疋

九月一日至三十日止，貨物一律減價，平沽，酬謝顧客雅意！

地址．．旦打街西一八一號
TEL EM-8-1449

IMPERIAL BANK OF CANADA
110 ELIZABETH ST. TORONTO PHONE EM6-5250
華區帝國銀行

◎設備安全貯蓄箱 以應華顧客租用

你的貴重物品安全，免被火燒或盜竊否？本行最近設置許多新安全箱，留為你用，租金每月不及
兩仙．本行接理香港匯兌，無論電匯票或電匯，價格最廉．請到本行商量關於匯款往香港或別國的任何關係，所有顧客，當予以迅速及特別注意

L. J. WALKER
Manager
副理揚規武

HOY'S 450 MAIN ST. VANCOUVER B. C. 馬開錫電器行
雲哥華埠

◎金星新封超級長壽片
世界文壇 不朽名著 改編紅樓夢大全共六只
黎文所飾再世賈寶玉 李寶瑩飾典型林黛玉 顧靜飾痴情薛寶釵 錄音優異獎 榮獲 香港電台一萬的呼聲

絕代佳人 三只 麥炳榮 陳艷儂 少新權 白文穎 黎列豪 萬文紅 合唱
倫文叙 鄧碧山 朱麗 馮鏡華 李錦昌 鄧少瑩 合唱 三只
玉葵寶扇 羅麗娟 何鴻略 白龍珠 伍木蘭 劉少文 三只

◎美聲最新長壽片 每只四元五毛
歌劇西廂記
舞台 秀艷芬 馮玉鈴
紅線女 任劍輝 紅綫女 合唱
任伯 陳秀英
靚次伯 梁醒波 唱

▲曲集 三只▼
冼劍麗 廖志偉 林家聲 伍木蘭 小甘鳳 孟姜女萬里尋夫 三只
◎南聲第三期長壽片公司 每只四元五毛
冼劍鳴 郭少文 鄧寄塵 杜國威 伍木蘭 一江春水向東流
下卷大結局 共二只
梅綺 盧秀珍 鄧碧雲 舞伴覓芳踪 一只
江峯 伍木蘭 武松打虎 一只
冼劍麗 馬上琵琶 梅妃怨 一只
▲歡迎外埠 C.O.D. 交易安全快捷

長壽及普通唱片包羅萬有目錄印備函索即奉

WESTERN HEATING & VENTILATING Co. Ltd.
2324 Danforth Toronto.
OX-8-1197 OX-8-7198 住家治商 UN-1-1664
Domestic, Commercial & Industrial Specialists

天然煤氣為最利便經濟之燃料 本公司是天然煤氣專家為家庭商業工廠服務如華友欲改置新置水煲煤氣爐換氣機等今為利便華友起見特聘關治為華人經理如有委托請與關君接洽他誠意為君設計

名廠貨品 充期現款 一律歡迎

告在海外的同學和朋友們

席克止 鄭日英

[illegible]

（續完）

加拿大 利安公司
Lee On Co.
173 Dundas St. W.
Toronto Ont. Tel. EM4-7072
都朗度

專營
中西什貨
金豬臘味
油糖茶米
四時瓜菜
各款唱片
膏丹丸散
利安公司

●欲知味 要試味
●陳太吉 實第一
用料純正 釀純舊米
家鄉風味 藥正酒醇
[illegible]上頭 保不損喉
處方正確 功効非常
養体[illegible]
乃大補品 [illegible]
加拿大總代理都城[illegible]公司

照相 劉璧
204½ Wellesley St. E.
TORONTO.
電話 WA-1-7756

餐館出賣
此餐館價值八千元[illegible]
[illegible]
請電話洽 UN1-1667

加拿大 均興藥房 都朗度
GOON HING
72 GERRARD STREET W.
TORONTO ONT. CAN.
[illegible]
中醫 吳伯樵

誠聘熨衫工二名
工金特別從優
有幹友應聘者
請由電話洽商
RO6-1007

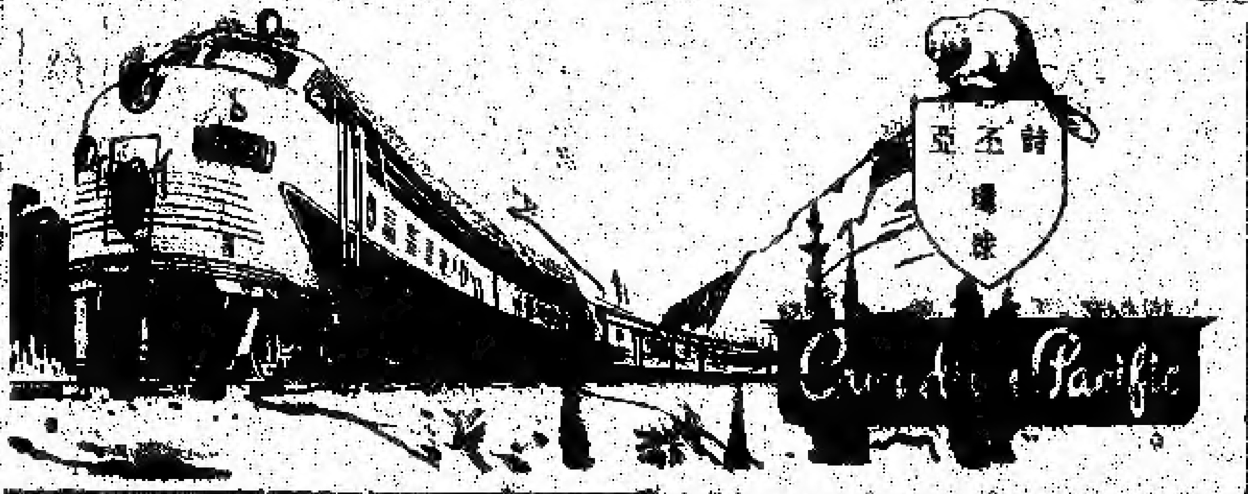

詩丕顛行車時刻
[illegible]

永興隆 廠
WING HING LUNG CO.
舖 UN1-5272 宅 UN1-1436
1072 ST. URBAIN ST. MONTREAL

▲精美▼ ▲出品▼
馳名一家
鬆化春卷皮
[illegible]
▲便利▼ ▲異常▼
貨真價實 久享盛譽 遠近馳名 快捷寄到

加拿大 三利公司 都朗度
SAM LEE CO.
102 Elizabeth St. Toronto, Ont. 電話 EM-3 [illegible]
[illegible]

林覺貞地保公證所
[illegible] ELIZABETH ST. TORONTO
[illegible]

加拿大 黃雲友商店
WONG WUN YOU 119 Dundas St. W.
TORONTO ONT, 電話 EM-4 6086
[illegible]
國語片
[illegible]

好世界飯店
Hoe Sai Gay
69 ALBERT ST.
TORONTO EM.8-9817
承辦大筵 隨意小酌 本店主人啟

永泰昌公司
WING TAI CHONG COMPANY
84 Lagauchetiere St. W. Montreal, Que. Can. Phone UN1-4061
新辦到 祖國貨
★辦首藥材 ★油糖粉豆 ★海味乾貨 ★膏丹丸散 ★錦器古玩 ★象牙玉器 ★磁器碗碟 ★男女服裝 ★[illegible] ★絨花女鞋 ★衣飾用具 ★國際香粉 ★各種水煙 ★合時鹹魚
大小一律 [illegible]

[illegible]
117A ELIZABETH ST.
TORONTO ONT.
辦事所 EM4 [illegible]
住家 EM3 [illegible]
[illegible]

仁壽藥行 贈送乾坤大補丸 本
恭請免費試服證驗功效
[illegible]
Somerset Vita Co., 60 [illegible] St. New York 17, N.Y.
凡未服其他補品者 應速服乾坤大補丸
凡已服其他補品者 應改服乾坤大補丸

晨鐘

說古談今

技擊小說 洪熙官血戰羅浮山 (四一七)

我是山人著

「你是何人，怎麼會[illegible]，少女亦[illegible]，救命九蓮山青龍，柳青[illegible]，今晚來[illegible]之命！」[illegible]取你多條小子狗命，言未畢，一劍向洪文定咽喉刺來，洪文定把劍一撥，向柳青[illegible]胸膛插入，柳青[illegible]一閃，閃過要害，寶劍直向洪文定頭側刺入，洪文定運氣[illegible]避，二人便在花園之中，大戰起來，柳青[illegible]身飛起，跳將起來，一把寶劍，[illegible]上下左右，斜飛著洪文定緊緊不放，洪文定盡力應戰，二人戰約半个時辰，洪文定[illegible]，心中[illegible]，一劍向[illegible]，柳青[illegible]追來，洪文定見其將近，突然[illegible]，疾若如電，[illegible]下，柳青[illegible]陡吃一驚，措手不及，被洪文定一掌把寶劍打落，柳青[illegible]一抱，[illegible]个[illegible]，抱入懷內，[illegible]，柳青[illegible]洪文定把[illegible]一抱，芳心突然僕僕亂跳，[illegible]，無從發力，洪文定亦頓[illegible]，不覺[illegible]，此男女之私，實有[illegible]。

一個小司[illegible]之[illegible]，二人[illegible]，但一[illegible]，[illegible]林飲血絲，渾身[illegible]，[illegible]洪熙官等之住[illegible]，相[illegible]，[illegible]十人，洪文定[illegible]，你今[illegible]。

[illegible]，柳青[illegible]，氣息[illegible]，一見了你，心中似有一種[illegible]不料乃為你[illegible]過，今[illegible]不知什麼緣故，一見了你，[illegible]柳青蓮[illegible]，[illegible]。一般，今夜不知何故，一見了你，竟然手足無措，[illegible]實也，我姓洪名文定，洪熙官便是家父，你今[illegible]之武技，恐非家父之敵手耳，柳青蓮嫣然一笑曰，未必，夫劍者，以身驅[illegible]者勝，今[illegible]與我[illegible]未曾見面，但其身体恐遲鈍[illegible]，非[illegible]家[illegible]也。(未完)

技擊小說 螳螂聖手王朗正傳 上卷 (一)(二)(六)

大地閣胆著

[illegible]曰，「既來[illegible]，某[illegible]先走一[illegible]拳，[illegible]引五[illegible]，[illegible]已，[illegible]中庭，是[illegible]為寬敵，亦[illegible]金城[illegible]技之所，足容[illegible]人一[illegible]，王朗站於中庭，[illegible]向[illegible]拱手示[illegible]，[illegible]式，[illegible]門戶，一招一式，[illegible]展[illegible]來，但[illegible]人[illegible]，[illegible]走洪門，以示門戶於人，一[illegible]式，[illegible]之[illegible]法[illegible]，從[illegible]起，[illegible]白[illegible]，[illegible]虎[illegible]食，[illegible]手十字腿等，步[illegible]，手法[illegible]，[illegible]身形[illegible]左右[illegible]，閃[illegible]，[illegible]者[illegible]，拳勢出擊，[illegible]以[illegible]，[illegible]寸式中，[illegible]以一个「跨虎式」收住拳勢，[illegible]。

[illegible]王朗[illegible]，[illegible]身手[illegible]，但以[illegible]拳[illegible]，[illegible]之[illegible]，[illegible]不可[illegible]，[illegible]笑曰，壯士之技不錯，然[illegible]之[illegible]，[illegible]之大[illegible]，蓋[illegible]一[illegible]非沉，[illegible]，浮，[illegible]，吞，吐，人[illegible]理，[illegible]以之氣，用之[illegible]，[illegible]，斷[illegible]之手法，然用之於敵，[illegible]，[illegible]伏[illegible]，使人不知[illegible]，我獨知人，而[illegible]方足以[illegible]，若[illegible]之[illegible]，[illegible]所[illegible]，[illegible]之大[illegible]。(待續)

蘇彝士公司的經歷

掠奪亞非國家的重要工具

帝國主義國家利用[illegible]運河把它們的殖民地和宗主國緊緊地連接起來，作為它們的生命線的重要部分。通過蘇彝士運河的船隻，一直是長期的最多，同時，通過運河的貨物多半是從南向北運輸的，這些船隻[illegible]是從殖民地向[illegible]，[illegible]工業原料運往[illegible]，[illegible]到。蘇彝士運河對於帝國主義國家掠奪亞非國家，是多麼重要的一个工具。

在帝國主義國家的侵略計劃中，蘇彝士運河佔着重要的地位，單指出這一點就夠了：在一九五[illegible]年，在由南向北[illegible]的貨物中，石油佔全部運輸百分之[illegible]，[illegible]石油主要是自中東各產油國家，過去[illegible]英國[illegible]蘇彝士運河區[illegible]持着它[illegible]最大的一个軍事基地。(續完)

埃及總統納賽爾

納賽爾[illegible]一个[illegible]致力[illegible]的[illegible]，[illegible]收回蘇彝士運河的命令的埃及領袖，他今年卅八歲，一九一八年出生於上埃及阿舒[illegible]一个郵局職員的家庭裏，在兄弟中，他年居長。

他在十六歲那年便[illegible]，[illegible]就[illegible]開羅中學，那時他已開始投身於組織和[illegible]的學生運動，亦因此而被捕入獄。一九三七年他考入埃及皇家軍官學校[illegible]，[illegible]，加入了「青年[illegible]」，他[illegible]中[illegible]，[illegible]少尉步兵，[illegible]他[illegible]升為中尉，被派往蘇丹去。

一九四二年，他[illegible]調回開羅，[illegible]家軍官學校當教官，同時又在陸軍參謀學院學習，從[illegible]的成績畢業。

在這个時候，日[illegible]，他[illegible]非常[illegible]，[illegible]埃及各大城市，[illegible]英軍強迫埃王法魯克接受[illegible]及後[illegible]，[illegible]的納哈斯[illegible]，當時，他和一些年青的軍官，都曾於法魯克領導反抗英國，[illegible]埃及危難，但事實的結果給他們一个極大的失望，於是他退[illegible]，[illegible]殖民統治，若干[illegible]秘密組織革命團体。

一九四七年，納賽爾組成了「自由軍官團」，團結了埃及大量愛國的青年軍官，[illegible]了[illegible]，[illegible]及愛國的領袖，他並且[illegible]入[illegible]。

官學校，吸收[illegible]加入組織內，[illegible]，他[illegible]在巴勒斯坦戰爭[illegible]，[illegible]，並且死掉了一部分[illegible]，但[illegible]，[illegible]他們[illegible]一个恆久的[illegible]，[illegible]，[illegible]一次「自由軍官團」會議，[illegible]。

從巴勒斯坦[illegible]以後，納賽爾較个[illegible]，[illegible]他有計劃地選拔一些優秀的「自由軍官團」的[illegible]，[illegible]軍官團中，[illegible]軍[illegible]在[illegible]，[illegible]中。

一九五二年七月廿三日，[illegible]，在開羅[illegible]中[illegible]，[illegible]人們[illegible]，[illegible]，由軍官[illegible]，[illegible]了[illegible]，並且[illegible]令埃王法魯克在二天內，[illegible]埃及。

一九五三年六月十八日，埃及[illegible]共和國[illegible]，[illegible]的副[illegible]長，[illegible]理，今年六月他[illegible]埃及[illegible]，在納賽爾[illegible]，[illegible]殖民主義，[illegible]埃及[illegible]利[illegible]，[illegible]，他[illegible]。(待續)

新共和
SUN KUN WO
83 LAGAUCHETIERE ST. W.
MONTREAL, P. Q. TELEPHONE UN 6 3113
本號專辦唐山雜貨，[illegible]道藥材，[illegible]丹丸散，[illegible]四時瓜[illegible]，[illegible]金[illegible]，[illegible]等[illegible]客，如蒙光顧，無任歡迎

合心飯店
HOP SAM
86 ELIZABETH ST,
TORONTO ONT. EM3-7994
本店[illegible]，從新裝修，[illegible]西化，悅目非常，對於烹調，尤為精良，大宴小酌，取價從廉，諸君惠顧，萬分歡迎，合心飯店主人啟

麥臣殯儀館
本店承辦中西殯儀，無論遠近皆可[illegible]，衣冠棺槨，代支[illegible]，[illegible]
Thompson Funeral Parlor
132 Carlton Street
Toronto WA1-3571

加拿大滿地可 良棧公司
LEONG JUNG CO.
92 Lagauchetiere St. W. Montreal, Que. Phone HA.8586
△唐山海味 △油糖雜貨 △燒猪臘[illegible] △鮮[illegible]魚蝦 △四時瓜菜 △藥材丸散 △瓷器古玩 △批發零沽 △[illegible]界光[illegible] △一律歡迎 總代理 △芝城[illegible]

占市魚欄
F. T. JAMES CO. LTD.
7 SMALL ST,
TORONTO ONT.
PHONE EM4-0131
常有新鮮魚蝦蟹及各種海味雜貨，沽價格相宜，遠近華友，如蒙光顧，特別歡迎，本主人啟

大同飯店
TAI TUNG
74B Elizabeth St.
Upstairs EM 6-7066
TORONTO ONT.
新張廣告
飯店從新[illegible]，特聘上等[illegible]，專辦[illegible]，大宴小酌，隨時[illegible]，星期六星期日，午[illegible]四點[illegible]，[illegible]光顧，主人[illegible]

永盛公司
WING SHANG CO.
67 ELIZABETH ST.
Toronto, Ont Phone EM3-2713
[illegible]
司理 [illegible]

艾世光醫務所
221 ST, CLAIR AVE. W.
Toronto Ont. Phone WA 3 6262
本醫務所坐[illegible]，由[illegible]街[illegible]車[illegible]，[illegible]下車，[illegible]時間，[illegible]
艾世光[illegible]

奇香
KAY HONG
84 Elizabeth St. Toronto Ont.
Phone EM-6-4841
本[illegible]有[illegible]，[illegible]，[illegible]火[illegible]，豆腐芽菜，[illegible]，[illegible]，加家光顧，大小歡迎，[illegible]

星偉棧
SHING WAI JAN
[illegible]
Phone, EM3 4040 Toronto, Ont
住家[illegible] EM. 6-4168
△本號專辦[illegible]，白木[illegible]，[illegible]，[illegible]九方[illegible]，[illegible]
日常用品[illegible]
中華工程公司[illegible]
[illegible]
⊙[illegible]公司[illegible]
⊙[illegible]公司[illegible]
⊙[illegible]公司[illegible]

源[illegible]
[illegible]
122 Elizabeth St. Toronto. Ont
電話 EM-6-4723
新到各江[illegible]，[illegible]海味，唐山牛肉干，[illegible]，[illegible]大[illegible]，禾花雀，[illegible]

區煥琰
巫[illegible]
877 SPADINA AVE. NEAR HARBORD ST.
TORONTO ONT. PHONE WA 1-4751
診症時間 每日下午[illegible]，[illegible]

那威新高沙銀行
THE BANK OF NOVA SCOTIA
ESTABLISHED 1832
TORONTO
[illegible]
J. A. Yee 余[illegible]
[illegible] CHINESE [illegible]
QUEEN [illegible]
[illegible] ONTARIO

太平天國前後 廣西的反清運動 (六)(二)

謝興堯著

，也就是尚未作軍事行動，所以清官吏亦視同疥癬，初不料其猖獗於此極也。

同時當時滿清官吏，雖然知道上帝會的勢力，日漸擴大，但他們存有一種彌縫倖免的心理，就是洪楊只是傳教，不致謀反。

何以證明清吏只希望洪楊傳教，而不要謀反？當桂平生員王作新控馮雲山傳教聚衆，知縣王烈即拘而斥王，至將馮雲山押解回籍，「恃於橫暴」，並有王家族人十餘人殺害，知府顧元愷將馮押解回籍，謂「並無盜匪不法事情」，以遮飾搪塞了之。

又上帝教徒陳玉書的妻，被大黃江巡司衙門拘押，秀全即偏張揭帖，謂三日內不釋，當與抗令，官懼，立釋還家，這都是清吏怯懦敷衍教徒的顯明例證，只希望他們不要樹立旗號，一造反，一切都可容忍，任其自由，如有變亂事情發生，地方治安等，否則嚴辦不赦。

道光三十年十二月初一日，都檢察院奏，據廣西生員某訴稱：土匪肆擾已久，地方蹂躪，民不聊生，其豪州縣向賊講和，冀圖倖免，或竟被擄勸贖，皆出情理之外，覺察跟蹤痛恨，這是官吏們想以懷柔政策來緩和人民的反抗，希圖彌縫倖免，已成了公開事實。

第八章 洪楊起義後之行動—由大黃江移營武宣東鄉象州

一 太平軍大敗清軍之役 清廷始聞洪秀全之名

洪楊起事，雖在一八五〇年冬天，但自夏季起已作積極布置，歸就清方官書及其他記載，可略見當時之情形，清官書云：

「八月，是年秋間，孫德嗣以潯州府告匪，無可投訖，潛赴始以小說聞，其實賊勢甚盛，已於八月陷平樂府屬之，轉從者凡數千人」。

「十一月，潯州協副將李殿元等，率兵剿金田賊，潰於思旺，秦川巡檢張鏞陣亡」。

張鏞傳：鏞於三十年八月，署理秦川巡檢，秦川屬於平南，時洪秀全初據金田村，聚衆謀逆，金川下通平南，

加拿大 廣興有限公司 多朗多

KWONG HING CHINESE FOODS LTD.
64½ ELM ST. PHONE EM. 6 2307
TORONTO ONTARIO CANADA

本公司精製食品，雪白芽菜，生鮮豆腐，大小光粉，極表歡迎。

△罐頭食品▽

冬菇廿安士庄每箱二十四罐一十九元七毛五
冬菇十安士庄每箱二十四罐八元七毛九
芽菜廿安士庄每箱二十四罐三元五毛
瓜菜雜碎廿安士庄每箱二十四罐七元二毛
豆腐二十安士庄每箱二十四罐六元
酸菜二十安士庄每箱二十四罐九元六毛
蠔豉冬瓜廿安士庄每箱二十四罐一十二元
新辦到美國出產筷子每箱
頂靚白米百磅庄每包十三元七毛五仙
美國紐約著名亞力山大味精十磅庄每罐一十九元

總理 吳道一　司理 鄭傳富

GEORGE CHOW
總代理
R. F. Heal Insurance Agency

本保險代理公司特聘周天祿先生為本公司總代理，向華友導買保險手續，凡屬保險事情，可隨時向周天祿先生磋商，便可知詳細一切

R. F. Heal Insurance Agency
EM.3-3456 112 YongeSt.

加拿大 誠信貿易公司 多倫多

SINCERE TRADING CO.
143 Dundas St. w., EM-3-8144

本公司發行

發行煙草呂宋煙
選辦環球調味精
代理花生靚荳油

紙杯紙盒紙角　各種紙料齊備　多倫多誠信貿易公司

香江飯店新張廣告

Hong Kwong Chop Suey House
175 Dundas St. W.
TORONTO ONT. EM 8-3361

本店唐餐館，開張在旦打，裝修時代化，華麗象奇雅，茶色第一家，招呼妥當也，日夜不停假，外賣由電話，男女僑胞呀，請來幫襯吓。

黃衛青辦事處

W. C. WONG
ROOM 1406 55 YORK STREET
TORONTO ONT.
電話 EM.8 4586
住宅電話 ST.8-6289

辦理各種保險、買賣樓屋、衣館、餐館、各業生意，如蒙賜顧，快捷妥當。

茲介紹加拿大醫學博士杜比頓氏之止風濕丸，屢收奇效，本公司之丸專治各種風濕及骨痛腰症，凡患風濕痛者，請即試用，免受痛苦，舉友光顧，任販賣西藥材店均有發售。

◎價目　大盒五元　中盒一元五毛　小盒七毛九仙

TEMPLETONS LTD.
55 COLBORNE ST.
TORONTO ONTARIO

GREAT WEST LIFE ASSURANCE CO.,
68 KING STREET WEST
TORONTO ONTARIO PHONE EM 8 8345

凡兒童年在十一歲以下者分期投保一千元，滿廿一歲時即得五千元保險，本小利大，為父母者千萬注意。

成年人為家屬多保壽，相宜本公司賠償迅速，投保手續簡便妥當，凡僑胞託辦無不歡迎。華人經理鄧崇樂

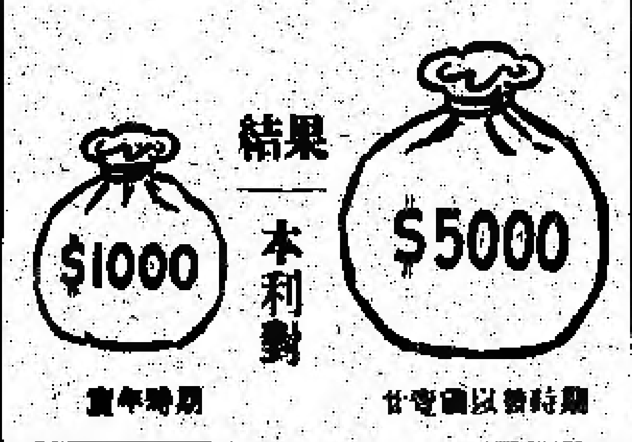

加拿大 中醫關舜年 多倫多

常駐廣恒泰應客

Kwong Hong Tai Co. 5 Foster Pl.
Toronto 2 Ont. 日夜電話 EM4-1041

本號聘請關舜年中醫為本號一切營理事務，如蒙光顧，無任歡迎。本號道地藥材，選辦參茸，玉桂丹丸散，各項名貴，營業時間：由上午十時至下午十一時。

經理：張子佐 劉祖藻　司理：關崇年

醫學博士 李均宜

196 Dundas St. W.
TORONTO, ONT. 電話 EM.89592
EM-3-2713 住家 RU.1-0079

△醫務所設在旦打街西一百九十六號
△診症時間 每日下午式時至六時 禮拜六日上午十時至下午壹時 禮拜日兩點半至五點
△如有急症
△隨時應命

多倫多 生源昌公司 埠

SANG YUEN CHONG CO.
PAGODA RESTAURANT
433 YONGE ST. PH. EM-4-5609
TORONTO ONT. CAN.

本公司發行零沽呂宋烟，仔烟絲，烟具，餐館用具，各客光顧，本埠由電話通知，貨立時送到。

生源昌 鄭邦啓

加拿大 利求公司 多倫多

LEE CUE COMPANY
119½ ELIZABETH ST. TORONTO ONT. EM.6-7030

省港澳陳太吉老酒庄又來乎，二百餘年歷史，註冊龍鳳商標，藥味濃酒力猛，的當貨靚價平

雞腳南棗酒　跌打還魂酒
驅風牛楓荷酒　虎骨木瓜酒
養生至補酒　驅風三蛇酒
歸圓杞菊酒　醇舊太吉酒

◎唐山雜貨 海味藥材 四時瓜菜
◎零沽批發 一律均歡迎

司理 林伯財 舉峯 啓

加拿大 萬國貿易有限公司 多倫多

荔園酒家

LICHEE GARDEN

118 ELIZABETH ST. PHONE EM.8-8919 EM.-8 8444
MON KUO TRADING CO. LTD.
120 ELIZABETH STREET
TORONTO 2, ONTARIO CANADA

僑胞迎接妻子來加之好消息

最近柯京移民部經國會通過，准全加中華會館請求，允許在加拿大入籍之華人，可依法迎接其在前國之未婚妻來加結婚，喜訊傳來，令僑歡忻，本旅行社茲為便利各僑胞迎接其未婚妻來加起見，所有關於來加各種手續，須應如何辦理問題，本社當樂予指導，至其妻子來加，搭任何飛機公司飛機，或美國輪船，及僑胞購買機票，有欲順道到台灣觀光者，亦可隨時磋商，均樂為幫忙，又僑胞擬欲任何旅行，本社均樂為服務，仰各垂意。

萬國旅行社林善堂啓

●代理全世界各航空機票
●代理美國總統輪船公司船票
●代理郵政滙兌工人市胆

◎常有鮮靚春捲皮、雲吞皮發售

正總理林善堂　司理 林華令
副總理黃道循　　　 黃昂璣 啓

滿城陳子雄事務所

HENRY G. CHAN
Chan Loan And Investment Reg'd
63 LAGAUCHETIERE ST. W. MONTREAL P. Q.
OFFICE TEL. UN-6 9262 UN-6 3113

接理　旅行手續　樓業買賣　移民入籍　大小事件　如蒙委託　竭誠服務　代理美國　總統船位　辦公時間　下午貳時　至八時

加拿大 黃能謙旅行社 滿地可

W. Bruce Wong ★★★ Travel Agents
78 LAGAUCHETIERE STREET WEST MONTREAL, QUE.

代理 加拿大太平洋航空公司　横貫加拿大航空公司（飛機客票）
美國總統輪船　詩晏亞火車（客票）
承接辦理入籍　民大小事件

僑興公司

QUE HING CO.
178 DUNDAS ST. PHONE EM.4-8680
TORONTO 2, ONT. CANADA